

ESPOSIZIONE INTERNAZIONALE CANINA

# RIETI

*Sabato 12 Maggio 2018*  
*Pattinodromo Provinciale*  
*via O. Di Fazio - RI*



ORE 8.00 INGRESSO CANI  
ORE 10.00 INIZIO GIUDIZI  
ORE 16.00 BEST IN SHOW

[www.facebook.com/gruppocinofilosabino](http://www.facebook.com/gruppocinofilosabino)

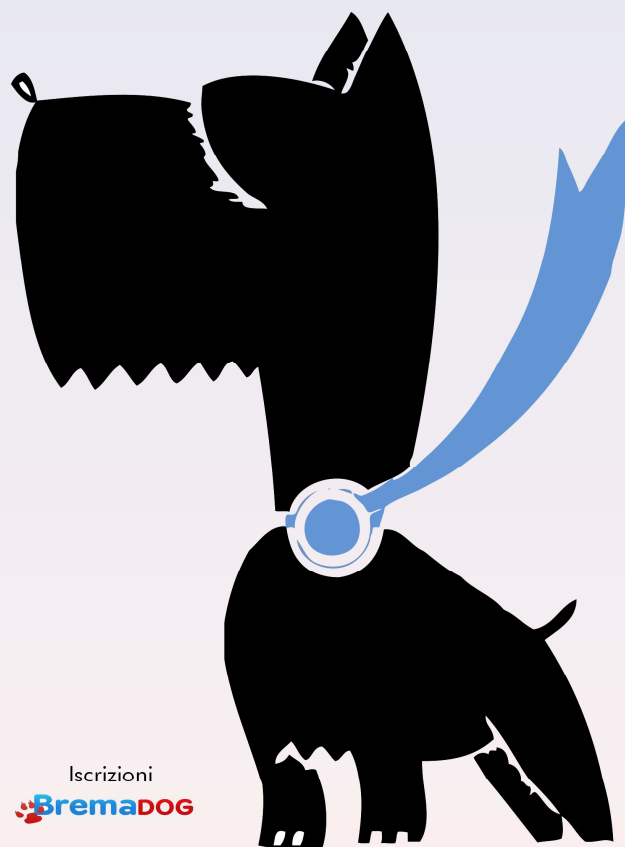

Sponsor ufficiale



Happy pet. Happy You.

Con il patrocinio del



Iscrizioni



# GIURIA INTERNAZIONALE RIETI 12 MAGGIO 2018

GRUPPO	RAZZE	GIUDICE
1°	Cane da pastore Scozzese p/l e p/c e Shetland, Bearded collie, Cane Da pastore Maremmano Abruzzese Cane da pastore Belga, Pastore Tedesco <b>e rimanenti razze del gruppo 1</b>	ALBRIGO ANNA (I) LAZIC SUNCICA (RS)
2°	Alani, Boxer, Rottweiler, Dobermann Dogo Argentino, Bullmastiff, Mastino Spagnolo, Mastino dei Pirenei, Tibetan Mastiff, Mastino Napoletano, Sharpei, Dogo Argentino <b>rimanenti razze del gruppo 2</b>	LAZIC SUNCICA (RS) MACCHIA BARBARA (I) MARINO PIETRO (I)
3°	<b>rimanenti razze del gruppo 3</b> Jack russel terrier	COCHETTI FRANCESCO (I) LAZIC SUNCICA (RS)
4°	Bassotti a pelo duro Bassotti a pelo lungo, Bassotti a pelo corto	GONZALES ELIZABETH (GI) MACCHIA BARBARA (I)
5°	<b>rimanenti del gruppo 5</b> Alaskan malamute	JURCAN ANDREA (RS) MAFFEZZONI BRUNO (I)
6°	Rhodesian Ridgeback <b>e rimanenti razze del gruppo 6</b> Alpenlaendische Dachsbrake, Anglo Francaise de petite venerie, Airegeois, Basset blue de Gascogne, Basset d'Artoise, bassethound, Bayerischer, Beagle, harrier, Chien de saint Hubert, Grand basset griffon vendeen, Dalmata, gascogne, Petit basset griffon vendeen, Segugi Italiani tutti	LAZIC SUNCICA (RS) LOMBARDI CLAUDIO (I)
7°	<b>rimanenti razze del gruppo 7</b> Bracco Italiano, Spinone Italiano	LOMBARDI CLAUDIO (I) MACCHIA BARBARA (I)
8°	Cocker Spaniel Inglese, Cocker Americano, Golden retriever Labrador, Iagotto <b>e rimanenti razze del gruppo 8</b>	MAFFEZZONI BRUNO (I) ZEPPI ALESSANDRO (I)
9°	Chihuahua, Chinese crested dog, Coton de Tulear, Griffone Belga, Griffone di Bruxelles, Lhasa Apso, Shih-Tzu, Maltese, bolognese, Piccolo cane Leone, Tibetan spaniel, Tibetan terrier Barboni, Bouledogue Francese, Boston terrier <b>rimanenti razze del gruppo 9</b>	ALBRIGO ANNA (I) COCHETTI FRANCESCO (I) GONZALEZ ELIZABETH (GI)
10°	Whippet <b>rimanenti razze del gruppo 10</b> Piccolo levriero italiano	COCHETTI FRANCESCO (I) GONZALEZ ELIZABETH (GI) MACCHIA BARBARA (I)

## RAGGRUPPAMENTI

Junior Handler	ALBRIGO ANNA (I)	1 - Cani da pastore e bovani	ALBRIGO ANNA (I)
Razze Italiane	MARINO PIETRO (I)	2 - Cani di tipo pinscher e schnauzer, Molossoidi e cani bovani svizzeri	MARINO PIETRO (I)
Bis Juniores	JURCAN ANDREA (RS)	3 - Terrier	LAZIC SUNCICA (RS)
Bis Giovani	LAZIC SUNCICA (RS)	4 - Bassotti	MACCHIA BARBARA (I)
Bis Veterani	ZEPPI ALESSANDRO (I)	5 - Cani tipo spitz e tipo primitivo	MAFFEZZONI BRUNO (I)
Coppie	GONZALEZ ELIZABETH (GI)	6 - Segugi e cani per pista di sangue	LAZIC SUNCICA (RS)
Gruppi di Allevamento	LAZIC SUNCICA (RS)	7 - Cani da ferma	LOMBARDI CLAUDIO (I)
		8 - Cani da riporto, Cani da cerca da acqua	ZEPPI ALESSANDRO (I)
Best in Show	COCHETTI FRANCESCO (I)	9 - Compagnia	GONZALEZ ELIZABETH (GI)
		10 - Levrieri	GONZALEZ ELIZABETH (GI)

## PROGRAMMA

Ore **8.00** ingresso cani e controllo veterinario

Ore **9.00** ingresso pubblico

Ore **10.00** inizio dei giudizi nei rings

Ore **15.00** ring d'onore

## ISCRIZIONI

**CHIUSURA ISCRIZIONI**

**1ª SCADENZA 12 APRILE 2018**

**FERMETURE ENGAGEMENTS**

**2ª SCADENZA 22 APRILE 2018 CON MAGGIORAZIONE**

**EINSCHREIBUNGENSCHLUSS**

*Per essere ammessi all'Esposizione e/o Raduni, i cani debbono essere muniti del certificato attestante l'avvenuta vaccinazione antirabbica, cimurro, epatite virale, parvovirosi e leptospirosi, di data non inferiore ai 30 giorni e non superiore a 12 mesi dalla data della esposizione. E' obbligatorio il libretto delle qualifiche.*

**Le iscrizioni incomplete, illeggibili o pervenute dopo la data di chiusura saranno ritenute nulle**

### **MODALITA' DI PAGAMENTO A MEZZO:**

**Vaglia postale** intestato a: BREMADOG SNC Via A.C. Migliavacca, 20 - 21032 Caravate (VA)

**Bonifico Bancario:** Banca Intesa IBAN IT04 X 030 6950 3701 0000 0000531 – SWIFT BIC BCITITMM

La fotocopia della ricevuta dovrà essere inviata unitamente al modulo di iscrizione

### **IMPORTANTE:**

**NON VERRANNO INSERITE A CATALOGO LE ISCRIZIONI NON PAGATE  
E NON VERRA' FATTO ALCUN AVVISO TELEFONICO**

Per le iscrizioni trasmesse via Fax (0332 1520100) con copia di avvenuto pagamento, si dovrà richiedere conferma telefonica **366 8269949**

**IMPORTANTE: Non si accettano iscrizioni tramite email  
ISCRIZIONI ON-LINE CON PAGAMENTO CON CARTA DI CREDITO:**

**[WWW.BREMADOG.IT](http://WWW.BREMADOG.IT)**



# MODULO DI ISCRIZIONE ESPOSIZIONE INTERNAZIONALE RIETI

## 12 MAGGIO 2018

1° CHIUSURA: 12/04/2018

2° CHIUSURA (CON MAGGIORAZIONE): 22/04/2018

ON-LINE: BREMADOG.IT

LE ISCRIZIONI INCOMPLETE, NON CHIARE E PRIVE DEL RELATIVO PAGAMENTO SARANNO RITENUTE NULLE

RAZZA - BREED: \_\_\_\_\_

NOME DEL CANE - NAME OF THE DOG: \_\_\_\_\_

COLORE - COLOR: \_\_\_\_\_ SESSO - SEX: \_\_\_\_\_ TAGLIA - SIZE: \_\_\_\_\_

LOI / ROI: \_\_\_\_\_ LIR / RSR: \_\_\_\_\_ DATA DI NASCITA - DATE OF BIRTH: \_\_\_\_\_

TATUAGGIO - TATTOO - CHIP: : \_\_\_\_\_ ISCRIZIONE ANAGRAFE CANINA: \_\_\_\_\_

PADRE - SIRE: \_\_\_\_\_

MADRE - DAM: \_\_\_\_\_

ALLEVATORE - BREEDER: \_\_\_\_\_

PROPRIETARIO - OWNER: \_\_\_\_\_ COD FISCALE \_\_\_\_\_

INDIRIZZO - ADDRESS: \_\_\_\_\_

CAP - ZIP: \_\_\_\_\_ CITTA' - TOWN: \_\_\_\_\_ PROV: \_\_\_\_\_

NAZIONE - COUNTRY: \_\_\_\_\_ TEL - PHONE: \_\_\_\_\_ EMAIL: \_\_\_\_\_

COPPIA CON - COUPLE WITH: \_\_\_\_\_ GRUPPO CON - GROUP WITH: \_\_\_\_\_

CODICE FISCALE : \_\_\_\_\_

CLASSE - CLASS	ENTRO IL - BEFORE: 12/04/2018		ENTRO IL - BEFORE: 22/04/2018	
	SOCI ENCI	NON SOCI	SOCI ENCI	NON SOCI
<input type="checkbox"/> CAMPIONI - CHAMPION	€ 31,50	€ 42,70	€ 40,50	€ 54,90
<input type="checkbox"/> LIBERA - OPEN (DA 15 MESI)	€ 31,50	€ 42,70	€ 40,50	€ 54,90
<input type="checkbox"/> LAVORO - WORKING (DA 15 MESI)				
LOCALITA': _____	€ 31,50	€ 42,70	€ 40,50	€ 54,90
DATA: _____ QUALIFICA: _____				
<input type="checkbox"/> GIOVANI - JUNIOR (9 - 18 MESI)	€ 31,50	€ 42,70	€ 40,50	€ 54,90
<input type="checkbox"/> VETERANI - VETERAN (DA 8 ANNI)	€ 31,50	€ 42,70	€ 40,50	€ 54,90
<input type="checkbox"/> INTERMEDIA - INTERMEDIATE (15 - 24 MESI )	€ 31,50	€ 42,70	€ 40,50	€ 54,90
<input type="checkbox"/> JUNIORES - PUPPY (6 - 9 MESI)	€ 18,00	€ 24,40	€ 22,50	€ 30,50
<input type="checkbox"/> LIR / RSR	€ 9,00	€ 12,20	€ 11,70	€ 15,86
<input type="checkbox"/> FUORI CONCORSO	€ 9,00	€ 12,20	€ 11,70	€ 15,86
<input type="checkbox"/> COPPIA - COUPLE (A SOGGETTO-FOR DOG)	€ 2,70	€ 3,66	€ 4,50	€ 6,10
<input type="checkbox"/> GRUPPO - GROUP (A SOGGETTO-FOR DOG)	€ 0,90	€ 1,22	€ 1,35	€ 1,83
TESSERA ENCI 2018 N° : _____				
<b>TOTALE</b>	_____	_____	_____	_____
<b>SCONTO 20% PER GLI ESPOSITORI CON PIU' DI 4 CANI</b>	_____	_____	_____	_____
<b>QUOTA CATALOGO € 5,00 SOLO PER RSR E FUORI CONCORSO</b>	_____	_____	_____	_____
<b>TOTALE GENERALE</b>	_____	_____	_____	_____

Con la sottoscrizione del presente modulo si dichiara che il sottoscritto, proprietario del cane, conosce i regolamenti in base ai quali l'esposizione si svolge e si impegna a rispettare e ad accettare le decisioni che i Giudici, il delegato dell'ENCI stesso o i suoi Organi componenti riterranno di adottare in caso di contestazione o denunce o reclami, in fede.

Le iscrizioni **incomplete, illeggibili e non accompagnate** dal relativo importo saranno ritenute nulle. Non inviare denaro contante. Le iscrizioni inviate a mezzo fax dovranno recare la fotocopia dell'avvenuto pagamento ed occorre accertarsi della regolare ricezione immediatamente dopo averle trasmesse.

Con la presente autorizzo al trattamento dei dati personali (D.LGS. 19/2003)

Con la sottoscrizione del presente modulo si dichiara che il soggetto è iscritto all'anagrafe canina

L'uscita cani come da regolamento ENCI è fissato per le ore 14.00 di ogni giorno espositivo ed il proprietario, con la sua firma, dichiara di accettare anche questa clausola.

Data: \_\_\_\_\_

Firma - Sign: \_\_\_\_\_